nola®

Parco
Möbelgruppe

Design Broberg & Ridderstråle

Wenn der Platz knapp ist, eignen sich die Outdoor-Möbellösungen mit Parco ideal für kompakte Räume. Die Stühle sind optional mit einer Drehfunktion und konturierten Sitzen und Rückenlehnen ausgestattet, die für zusätzlichen Komfort sorgen. Die Produkte können gemischt und aufeinander abgestimmt werden, um individuelle Sitzanordnungen in verschiedenen Innen- und Außenbereichen zu schaffen. Die Serie ist in einer Vielzahl von Modellen und Varianten erhältlich, die sich nahtlos miteinander kombinieren lassen.

ZERTIFIZIERUNG

Produkt listad i Svanens Husportal BYGGVARU BEDÖMNINGEN SundaHus

Gewichte und Maße

Parco Lounge-Sessel

Breite: 45 cm / 56cm
Höhe: 97 cm
Sitzhöhe: 45 cm
Tiefe: 57 cm

Parco Sessel

Höhe: 77 cm
Armlehnenhöhe: 63 cm
Sitzhöhe: 45 cm
Gewicht 18 kg

Parco Hocker

Breite: 45 cm
Höhe: 45 cm
Sitzhöhe: 45 cm
Tiefe: 42 cm
Gewicht 13 kg

Parco Rundtisch

Höhe: 72 cm
Ø 66 cm / 123 cm
Gewicht Ø 66 cm: 18 kg / Ø 123 cm: 36 kg

Parco Parkbank

Länge: 161 cm / 172 cm
Höhe: 77 cm
Sitzhöhe: 45 cm
Tiefe: 51 cm
Gewicht 32 kg

Parco Bank

Breite: 161 cm
Höhe: 47 cm
Tiefe: 42 cm
Gewicht 23 kg

Parco Kinderstuhl

Breite: 30 cm
Höhe: 78 cm
Sitzhöhe: 56 cm
Tiefe: 30 cm

Artikelnummer und Kombinationen

B11-06 Einmalige Set-up Kosten in einer anderen RAL-Farbe als die angegebenen Standardfarben (Pulverbeschichtung auf Stahl). Jede RAL-Farbe ist umsetzbar.
B11-07 Set-up Kosten für die Lackierung von Holz (Eiche) in einer anderen Farbe als der Standardfarbe. Wählen Sie eine NCS-Farbe. Wenn Sie die gleiche Farbe für Stahl und Holz wünschen, wählen Sie für beide die RAL-Farbe

Ö19-18 Parco Lounge-Sessel
Ö19-19 Parco Lounge-Sessel mit Schwenkfunktion
Ö19-20 Parco Stuhl feststehend (ohne Armlehne)
Ö19-22 Parco Drehstuhl (mit Drehfunktion ohne Armlehne)
Ö19-20A Parco Sessel feststehend mit Armlehne
Ö19-22A Parco Sessel mit Drehfunktion & Armlehne
Ö19-21 Parco Hocker feststehend
Ö19-23 Parco Hocker mit Drehfunktion
Ö19-24/66 Parco Rundtisch Ø 66 cm
Ö19-24/123 Parco Rundtisch Ø 123 cm
Ö19-26 Parco Parkbank
Ö19-27 Parco Bank
Ö19-29 Parco Kinderstuhl
Ö19-29S Parco barnstol med snurrfunktion

Nach der Produktnummer angeben

MATERIALIEN UND OBERFLÄCHENBEHANDLUNG

JAT für jatoba.
SIOO für sio:x-behandeltes eiche.
EK für geölte eiche.
BG för målad bok i NCS-S 8000-N (Grå).
BR för målad bok i NCS-S 2070-Y80R (Röd).
Målad bok är endast för inomhusbruk.

FARBE AUF STAHL

C = Aufpreis für nicht standardmäßige Farben am Rahmen und an den Holzteilen

ANDERES

GR = Stahl pulverbeschichtet dunkelgrau RAL 7022
RR = Stahlrot pulverbeschichtet RAL 2001
VJ = Stahl pulverbschichtet RAL 9006
CJ = Zusatzgebühr für nicht standardmäßige Farben

INSTALLATIONSWEISE

M für im boden befestigt.
N für oberflächenmontage.

Standardfarben

RAL 1023
RAL 2001
RAL 6025
RAL 7022
RAL 9006
NCS S 8000-N (Grå)
NCS S 2070-Y80R (Röd)

Materialien und Oberflächenbehandlungen

Målat virke är enbart för inomhusbruk.

Jatoba – FCS-Label
Unser FSC-gekennzeichnetes Jatoba ist ein unbehandeltes, sehr hartes und starkes Hartholz mit langer Haltbarkeit. Es hat eine braune Farbe mit schwarzen Akzentstreifen, die sich mit der Zeit in ein tiefes und sattes Rot verwandeln.

Buchenholz
Das Holz der Buche ist hart und zäh. Die Holzart ist gestreift, was bedeutet, dass die Gefäße gleichmäßig über den gesamten Jahresring verteilt sind. Die Jahresringe sind sichtbar und das Holz hat eine gleichmäßige Struktur. Die Farbe des Holzes ist gelb, rot oder bräunlich-weiß.

Eiche
Eiche ist ein schweres, hartes und durchschnittliches Holz. Mäßig formstabil bei Feuchtigkeitsveränderungen. Eichenholz wird schwarz, wenn es längere Zeit Feuchtigkeit oder Nässe ausgesetzt ist. Die übrigen Eigenschaften des Holzes werden dadurch jedoch nicht beeinträchtigt. Dank seiner Härte und Zähigkeit eignet sich das Eichenholz für Möbel und andere Anwendungen in exponierten Umgebungen.

SiO:X-Imprägnierung
Sioo:x ist ein Holzschutz mit umweltfreundlicher Siliziumtechnologie. Auf Wasserbasis und biozidfrei. Wir verwenden Sioo hauptsächlich für unsere Eichenmöbel. Die Sioo:x-Holzbehandlung eignet sich für alle Hölzer, sowohl außen als auch innen, und ergibt eine helle Holzoberfläche ohne Pigmente. Die Oberfläche ist UV-beständig, wasserabweisend und antihaftbeschichtet. Aktive und vorbeugende Wirkung gegen Algen, Schimmel und Schädlinge. Außerdem verrottungsfest, holzverstärkend und feuerhemmend. Dieser Holzschutz sorgt für lange Haltbarkeit und einfache Pflege. Es ist kein „jährliches Ölen“ erforderlich. Überlackierbar.

Holzöl
Holzöl schützt gut vor den Belastungen des Außenklimas und unterstreicht gleichzeitig die natürliche Optik und Eigenschaften des Holzes.

Stahl
Nola verwendet in seinen Produkten hochwertigen Stahl mit guter Festigkeit. Stahl rostet unbehandelt und muss daher oberflächenbehandelt werden.

Elektroverzinkung
Elektrogalvanisierung (auch Elektroverzinkung genannt) bietet Korrosionsschutz durch Freisetzung eines Zinkions. Es entsteht durch eine Zinkschicht auf dem Stahl mittels elektrischem Strom.

Pulverbeschichtung
Bei der Pulverbeschichtung handelt es sich um eine Beschichtung, die als rieselfähiges, trockenes Pulver aufgetragen wird. Im Gegensatz zu herkömmlichen Flüssiglacken wird Pulverlack meist elektrostatisch aufgetragen und anschließend unter Hitze oder ultraviolettem Licht ausgehärtet. Das Ergebnis ist eine gleichmäßige, strapazierfähige Farboberfläche mit dem gewünschten Glanzgrad.

Montage und Befestigung

Im Boden befestigt
Im Boden befestigt. Verlängertes Rohr, das in den Boden eingegossen wird.

Oberflächenmontage
Befestigung mit Schraube oberirdisch, im Boden oder im Betonfundament. Schrauben nicht im Lieferumfang enthalten.

Sitzkörbe, Sitze, Rückenlehnen Tischplatten werden montiert geliefert.

Zur Bei den meisten Produkten ist eine einfache Montage erforderlich, bei der die vormontierten Teile mit den mitgelieferten M10 x 16-Schrauben an den Stützpfosten befestigt werden. Bitte beachten Sie, dass Schrauben zur Befestigung des Sockels am Boden nicht im Lieferumfang enthalten sind.

Alle Produkte sind wahlweise a) bodenmontiert in Betonguss mit einem verlängerten 40cm Rohr zum Verankern / eingießen in den Boden oder b) mit einer Fußplatte auf dem Untergrund zu verschrauben erhältlich.

Pflege und Wartung

Pulverlackerat stål i glans 40. Pulverlack går att beställa på sprayflaska. Målad bok, glans 25.

Geölte Eiche
Für den besten Schutz sollte geöltes Eichenholz zweimal im Jahr geölt werden. Eine gute Pflege kann die Entstehung von Flecken nie vollständig verhindern, aber nicht gepflegtes Eichenholz wird schneller schwärzer und grau, hat aber dennoch eine sehr lange Lebensdauer. Beim Nachölen von Produkten sollte ein fein gekochtes Öl, das in das Holz eindringt, einem filmbildenden Öl vorgezogen werden.

Jatoba
Jotoba benötigt abgesehen vom regelmäßigen Abwischen grundsätzlich keine Wartung.

SiO:X-behandeltes eiche
Mit Sioo:x behandelte Produkte werden bei der Lieferung doppelt behandelt. einmal mit einem Holzschutz (Premium Träskydd Altan) und einmal mit einem Oberflächenschutz (Premium Ytskydd Altan). Unmittelbar nach der Ausstellung sollte ein Produkt für beste Haltbarkeit noch einmal mit Sioo:x Premium Surface Protection Altan behandelt werden, danach alle 12 Monate. Der Oberflächenschutz bildet eine Verschleißoberfläche, was bedeutet, dass Produkte, die starker mechanischer Beanspruchung ausgesetzt sind, möglicherweise häufiger als alle zehn Jahre behandelt werden müssen. Die Oberflächenbehandlung hat eine geprüfte Wirkung gemäß den Normen EN 46 und EN 113.

Informationen zur Sioo-Behandlung finden Sie auf der Website www.sioox.se.

Pulverbeschichteter Stahl
Pulverbeschichtete Produkte können mit Alkydlack ausgebessert werden.

Lesen Sie mehr über unsere Wartungs- und Pflegehinweise unter nola.se/de/pflege/

Versionen

Möbelgruppe bestehend aus Tischen in verschiedenen Designs, Größen und Modellen wie Sofa, Bank, Sessel, Hocker, Barhocker, Stehtisch, Konferenztisch, Loungesessel, Sessel mit eingebautem Tisch und Hochstuhl.

Mit oder ohne Drehfunktion der Sitze. Mit oder ohne Armlehnen - (gilt nicht für Parco Stuhl, Bank und Hocker).

Die Produkte sind in
a) geöltem FSC-zertifiziertem Jatoba-Holz oder
b) SiOO:X-behandelter Eiche oder
c) in einem projektspezifischen Farbton auf Eiche (mit einmaligen Zusatzkosten) erhältlich.

Charakter

Die Möbelgruppe besteht aus hochwertigen zeitgenössischen Designs, die gemischt und aufeinander abgestimmt werden können, um individuelle Sitzanordnungen zu schaffen.

Designer

Broberg & Ridderstråle
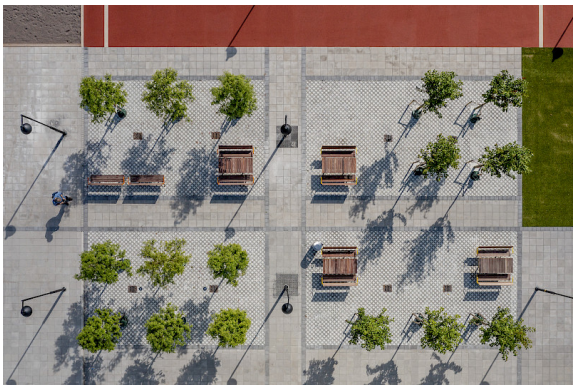
Parkbank und Tisch auf dem Schulhof von Fornudden in Tyresö. Foto: Jann Lipka.